

SALA DE SITUAÇÃO

Monitoramento Hidrológico de Minas Gerais

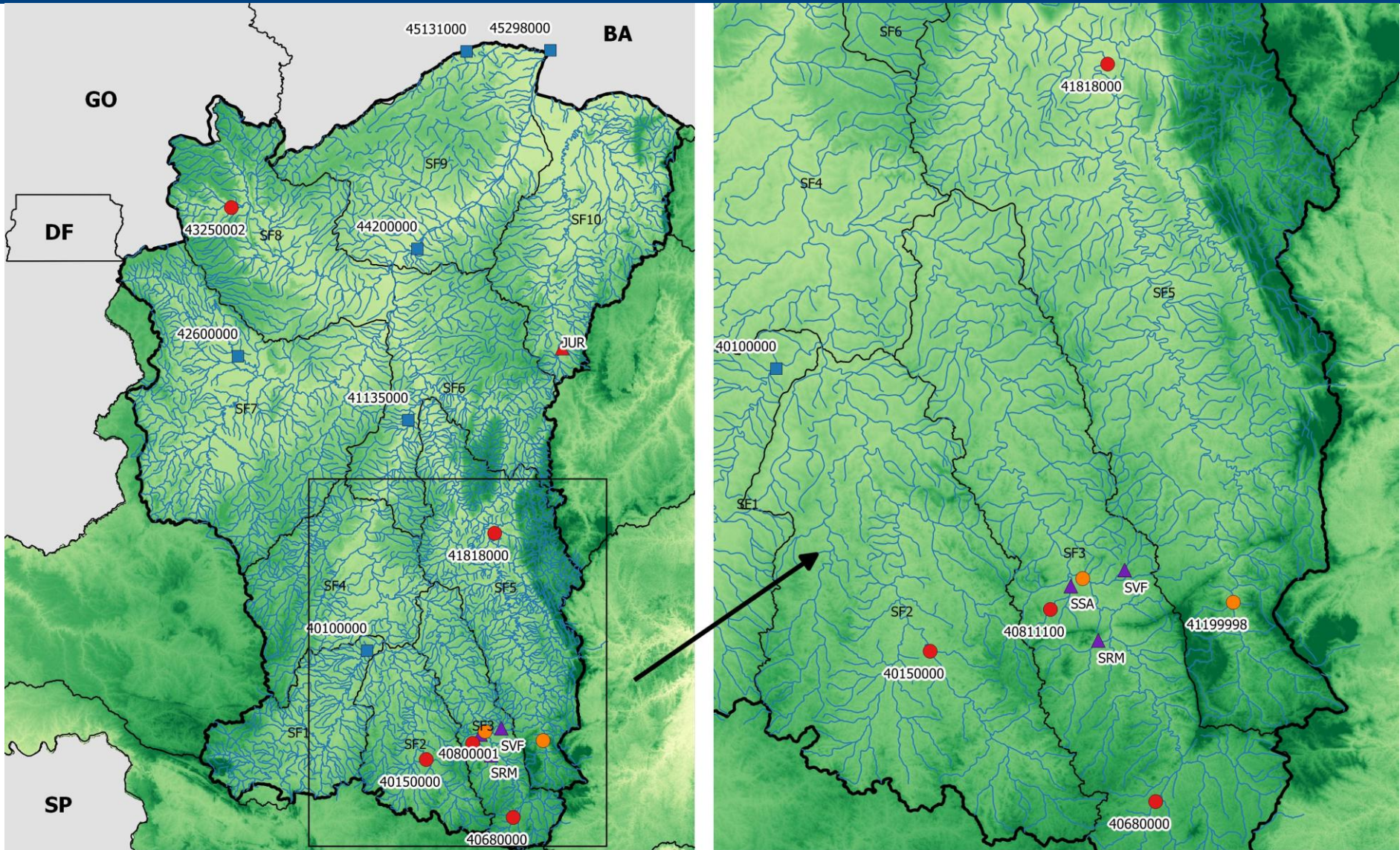

Legenda:

- Estados
- Bacias Federais
- Bacia do Rio São Francisco
- UPGRH's
- Hidrografia

- Altitude
- 777.50
 - 1054.75
 - 1332.00
 - 223.00
 - 500.25

Estações Monitoradas

- Normal
- Atenção
- Restrição
- Alerta

Reservatórios Monitorados

- Sem Classificação
- Restrição



SALA DE SITUAÇÃO

Monitoramento Hidrológico de Minas Gerais

1- Monitoramento dos Rios Estaduais – Classificação conforme critérios da DN CERH-MG nº49/2015

SÃO FRANCISCO – Estações Telemétricas ANA													
Código	Nome da Estação	Rio	Municípios Atingidos	Q _{7,10} (m ³ /s)	200% Q7,10 (m ³ /s)	21/09/17	22/09/17	23/09/17	24/09/17	25/09/17	26/09/17	27/09/17	Estado
40800001	Ponte Nova do Paraopeba	Paraopeba	-	15,41	30,82	13,32	12,90	13,42	13,51	14,04	12,65	12,62	Alerta
Código	Nome da Estação	Rio	Municípios Atingidos	Q _{7,10} (m ³ /s)	200% Q7,10 (m ³ /s)	09/09/17	10/09/17	11/09/17	12/09/17	13/09/17	14/09/17	15/09/17	Estado
40150000	Carmo do Cajuru	Pará	-	9,87	19,74	4,36	4,36	4,00	4,00	5,00	4,00	3,00	Restrição
Código	Nome da Estação	Rio	Municípios Atingidos	Q _{7,10} (m ³ /s)	200% Q7,10 (m ³ /s)	21/09/17	22/09/17	23/09/17	24/09/17	25/09/17	26/09/17	27/09/17	Estado
40680000	Entre Rios de Minas	Brumado	-	1,58	3,16	0,34	0,34	0,34	0,33	0,33	0,33	0,32	Restrição

SÃO FRANCISCO – Dados COPASA													
Código	Nome da Estação	Rio	Municípios Atingidos	Q _{7,10} (m ³ /s)	200% Q7,10 (m ³ /s)	21/09/17	22/09/17	23/09/17	24/09/17	25/09/17	26/09/17	27/09/17	Estado
41199998	Honório Bicalho-Montante	das Velhas	-	10,25	20,5	9,7	9,7	9,3	9,3	9,3	9,5	9,1	Alerta

SALA DE SITUAÇÃO

Monitoramento Hidrológico de Minas Gerais

SÃO FRANCISCO – Estações ANA/CPRM

Código	Nome da Estação	Rio	Municípios Atingidos	Q7,10 (m³/s)	200% Q7,10 (m³/s)	12/09/17	13/09/17	14/09/17	15/09/17	16/09/17	17/09/17	18/09/17	Estado
41818000	Santo Hipólito	das Velhas	-	45,5	91	17,00	17,00	16,00	17,00	17,00	16,00	16,00	Restrição
Código	Nome da Estação	Rio	Municípios Atingidos	Q7,10 (m³/s)	200% Q7,10 (m³/s)	05/09/17	06/09/17	07/09/17	08/09/17	09/09/17	10/09/17	11/09/17	Estado
40811100	Jardim	Serra Azul	-	0,15	0,3	0,02	0,02	0,02	0,02	0,02	0,02	0,03	Restrição
Código	Nome da Estação	Rio	Municípios Atingidos	Q7,10 (m³/s)	200% Q7,10 (m³/s)	12/09/17	13/09/17	14/09/17	15/09/17	16/09/17	17/09/17	18/09/17	Estado
43250002	Buritis Jusante	Urucuia	-	2,1	4,14	1,00	1,00	1,00	1,00	1,00	1,00	1,00	Restrição

SÃO FRANCISCO - Reservatórios COPASA - RMBH

Sistema	Reservatório	Municípios Abrangidos	Volume atual (m³/s) (28/09/17)	Estado
Paraopeba	Rio Manso	Crucilândia, Bonfim, Brumadinho, Rio Manso e Itatiaiuçu.	98.928.737	-
	Serra Azul	Itaúna, Mateus Leme, Igarapé e Juatuba.	19.256.831	-
	Vargem das Flores	Betim e Contagem.	15.004.542	-

SÃO FRANCISCO - Reservatórios COPASA

Sistema	Reservatório	Municípios Abrangidos	Volume atual (m³/s) (16/08/17)	Estado
Juramento	Juramento	Juramento.	9.997.031,71	Restrição

LEGENDA

Normal	Atenção	Alerta	Restrição	DI – Dados Indisponíveis
--------	---------	--------	-----------	--------------------------

SALA DE SITUAÇÃO

Monitoramento Hidrológico de Minas Gerais

2- Monitoramento dos rios da União

Os critérios definidos na DN CERH-MG nº49/2015 só podem ser aplicados aos rios estaduais, nos quais a vazão mínima de referência é a $Q_{7,10}$. Como a norma é estadual, não se aplica aos rios federais.

Estações em Rios Federais – São Francisco											
Código	Nome	Rio	Q7,10 (m³/s)	Q95 (m³/s)*	14/09/17	15/09/17	16/09/17	17/09/17	18/09/17	19/09/17	20/09/17
40100000	Porto das Andorinhas	São Francisco	35,72	51,20	25,0	25,0	25,0	25,0	25,0	25,0	24,0
Código	Nome	Rio	Q7,10 (m³/s)	Q95(m³/s)*	11/09/17	12/09/17	13/09/17	14/09/17	15/09/17	16/09/17	17/09/17
41135000	Pirapora Barreiro	São Francisco	317,00	426	298,0	298,0	298,0	298,00	298,0	298,0	304,0
Código	Nome	Rio	Q7,10 (m³/s)	Q95(m³/s)*	14/09/17	15/09/17	16/09/17	17/09/17	18/09/17	19/09/17	20/09/17
42600000	Porto dos Poções	Preto	13,18	21,3	17,0	18,0	18,0	18,0	18,0	17,0	16,0
Código	Nome	Rio	Q7,10 (m³/s)	Q95(m³/s)*	29/08/17	30/08/17	31/08/17	01/09/17	02/09/17	03/09/17	04/09/17
45298000	Carinhanha	São Francisco	482,00	645	399,0	403,0	403,0	403,0	401,0	399,0	394,0
Código	Nome	Rio	Q7,10 (m³/s)	Q95 (m³/s)*	04/09/17	05/09/17	06/09/17	07/09/17	08/09/17	09/09/17	10/09/17
45131000	São Gonçalo	Carinhanha	34,79	40,1	21,9	21,9	21,9	21,9	21,9	21,9	21,9
Código	Nome	Rio	Q7,10 (m³/s)	Q95 (m³/s)*	21/09/17	22/09/17	23/09/17	24/09/17	25/09/17	26/09/17	27/09/17
44200000	São Francisco	São Francisco	337,00	534	307,57	307,57	304,37	304,37	304,37	304,37	307,57

*Vazão mínima de referência para Rios da União

Parceiros:

