

SALA DE SITUAÇÃO

Monitoramento Hidrológico de Minas Gerais

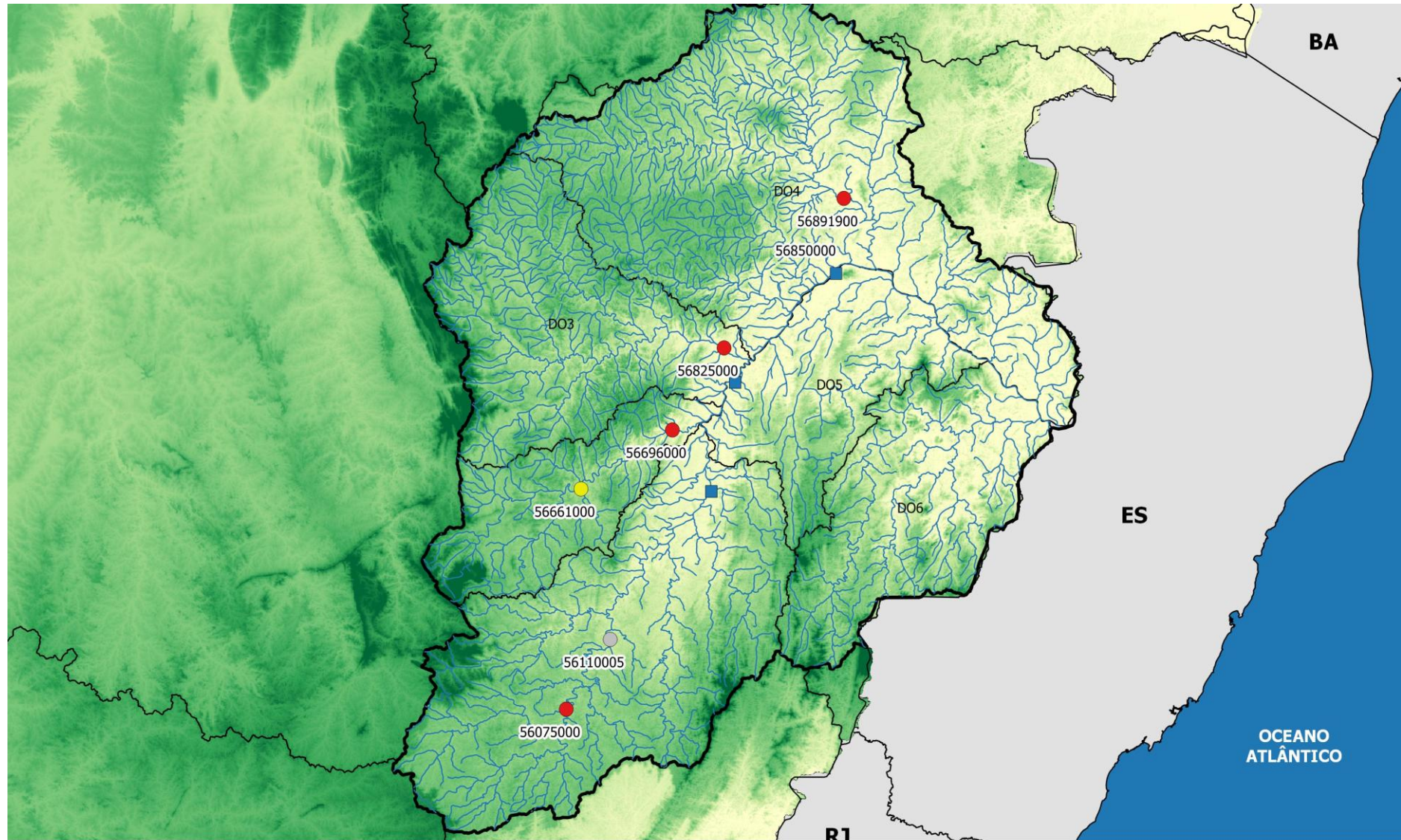

Legenda:

- Estados
- Bacias Federais
- Bacia do Rio Doce
- UGRH's
- Hidrografia

| Altitude | |
|----------|--|
| 777.50 | |
| 1054.75 | |
| 1332.00 | |
| 500.25 | |
| 223.00 | |

Estações Monitoradas

- Alerta
- Atenção
- Dados Indisponíveis
- Estações em Rio Federal

SALA DE SITUAÇÃO

Monitoramento Hidrológico de Minas Gerais

1- Monitoramento dos Rios Estaduais – Classificação conforme critérios da DN CERH-MG nº49/2015

| DOCE – Estações Telemétricas ANA | | | | | | | | | | | | | |
|----------------------------------|----------------------|---------------|----------------------|--------------|-------------------|----------|----------|----------|----------|----------|----------|----------|-----------|
| Código | Nome da Estação | Rio | Municípios Atingidos | Q7,10 (m³/s) | 200% Q7,10 (m³/s) | 19/10/17 | 20/10/17 | 21/10/17 | 22/10/17 | 23/10/17 | 24/10/17 | 25/10/17 | Estado |
| 56110005 | Ponte Nova - Jusante | Piranga | - | 27,42 | 54,84 | DI | DI | DI | DI | DI | DI | 15,09 | - |
| 56696000 | Mário de Carvalho | Piracicaba | - | 26,43 | 52,86 | 10,73 | 10,73 | 10,73 | 10,73 | 10,73 | 10,73 | 10,73 | Restrição |
| 56825000 | Naque Velho | Santo Antônio | - | 30,12 | 60,24 | 11,94 | 11,51 | 10,91 | 11,24 | 10,30 | 9,93 | 10,86 | Restrição |
| Código | Nome da Estação | Rio | Municípios Atingidos | Q7,10 (m³/s) | 200% Q7,10 (m³/s) | 09/10/17 | 10/10/17 | 11/10/17 | 12/10/17 | 13/10/17 | 14/10/17 | 15/10/17 | Estado |
| 56661000 | Nova Era Telemétrica | Piracicaba | - | 17,0 | 34 | 19,0 | 19,0 | 17,0 | 17,0 | 17,0 | 18,0 | 17,0 | Atenção |

| DOCE – Estações ANA/CPRM | | | | | | | | | | | | | |
|--------------------------|-----------------|---------------|----------------------|--------------|-------------------|----------|----------|----------|----------|----------|----------|----------|-----------|
| Código | Nome da Estação | Rio | Municípios Atingidos | Q7,10 (m³/s) | 200% Q7,10 (m³/s) | 12/09/17 | 13/09/17 | 14/09/17 | 15/09/17 | 16/09/17 | 17/09/17 | 18/09/17 | Estado |
| 56075000 | Porto Firme | Piranga | - | 20,7 | 41,4 | 10,00 | 10,00 | 10,00 | 10,00 | 10,00 | 10,00 | 9,00 | Restrição |
| Código | Nome da Estação | Rio | Municípios Atingidos | Q7,10 (m³/s) | 200% Q7,10 (m³/s) | 19/10/17 | 20/10/17 | 21/10/17 | 22/10/17 | 23/10/17 | 24/10/17 | 25/10/17 | Estado |
| 56891900 | Vila Matias | Suaçuí Grande | - | 13,48 | 26,96 | 0,55 | 0,52 | 0,47 | 0,37 | 0,33 | 0,27 | 0,21 | Restrição |

| LEGENDA | | | | |
|---------|---------|--------|-----------|--------------------------|
| Normal | Atenção | Alerta | Restrição | DI – Dados Indisponíveis |

SALA DE SITUAÇÃO

Monitoramento Hidrológico de Minas Gerais

2- Monitoramento dos rios da União

Os critérios definidos na DN CERH-MG n°49/2015 só podem ser aplicados aos rios estaduais, nos quais a vazão mínima de referência é a $Q_{7,10}$. Como a norma é estadual, não se aplica aos rios federais.

| Estações em Rios Federais – Bacia do Rio Doce | | | | | | | | | | | |
|---|----------------------|------|-----------------|----------------|----------|----------|----------|----------|----------|----------|----------|
| Código | Nome | Rio | Q7,10 (m³/s) | Q95 (m³/s)* | 19/10/17 | 20/10/17 | 21/10/17 | 22/10/17 | 23/10/17 | 24/10/17 | 25/10/17 |
| 56719998 | Belo Oriente | Doce | 97,69 | 128,2 | 117,98 | 115,40 | 115,73 | 115,36 | 114,87 | 113,06 | 113,91 |
| 56539000 | Cach. dos Óculos | Doce | 81,43 | 97 | 35,24 | 33,82 | 33,45 | 33,79 | 32,76 | 33,43 | 32,66 |
| Código | Nome | Rio | Q7,10 (m³/s) | Q95 (m³/s)* | 12/10/17 | 13/10/17 | 14/10/17 | 15/10/17 | 16/10/17 | 17/10/17 | 18/10/17 |
| 56850000 | Governador Valadares | Doce | 171,4 | 216 | 152,0 | 121,0 | 127,0 | 114,0 | 102,0 | 99,0 | 93,0 |

*Vazão mínima de referência para Rios da União

Parceiros:

