

SALA DE SITUAÇÃO

Monitoramento Hidrológico de Minas Gerais

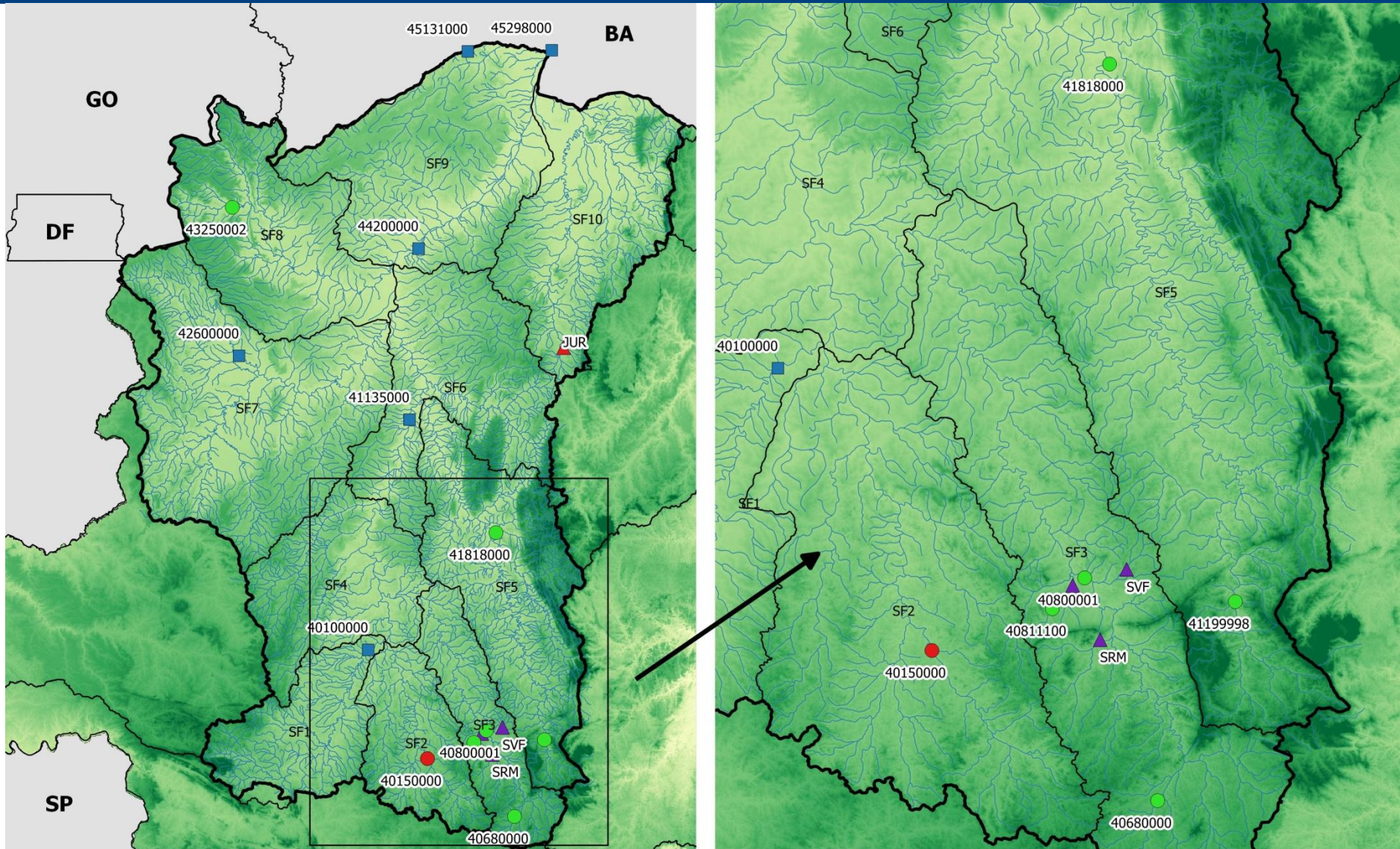

Legenda:

- Estados
- Bacias Federais
- Bacia do Rio São Francisco

- UPGRH's
- Hidrografia

- Altitude**
- 223.00
 - 500.25
 - 777.50
 - 1054.75
 - 1332.00

Estações Monitoradas

- Normal
- Atenção
- Restrição
- Alerta

Reservatórios Monitorados

- Estações em Rio Federal
- Sem Classificação
- Restrição

SALA DE SITUAÇÃO

Monitoramento Hidrológico de Minas Gerais

1- Monitoramento dos Rios Estaduais – Classificação conforme critérios da DN CERH-MG nº49/2015

SÃO FRANCISCO – Estações Telemétricas ANA													
Código	Nome da Estação	Rio	Municípios Atingidos	Q _{7,10} (m ³ /s)	200% Q7,10 (m ³ /s)	17/11/17	18/11/17	19/11/17	20/11/17	21/11/17	22/11/17	23/11/17	Estado
40800001	Ponte Nova do Paraopeba	Paraopeba	-	15,41	30,82	12,51	DI	16,98	20,24	26,27	72,36	71,01	Normal
Código	Nome da Estação	Rio	Municípios Atingidos	Q _{7,10} (m ³ /s)	200% Q7,10 (m ³ /s)	09/11/17	10/11/17	11/11/17	12/11/17	13/11/17	14/11/17	15/11/17	Estado
40150000	Carmo do Cajuru	Pará	-	9,87	19,74	3,00	3,00	3,00	3,00	3,00	3,00	3,00	Restrição
Código	Nome da Estação	Rio	Municípios Atingidos	Q _{7,10} (m ³ /s)	200% Q7,10 (m ³ /s)	17/11/17	18/11/17	19/11/17	20/11/17	21/11/17	22/11/17	23/11/17	Estado
40680000	Entre Rios de Minas	Brumado	-	1,58	3,16	0,91	0,89	1,00	3,61	15,14	9,98	16,04	Normal

SÃO FRANCISCO – Dados COPASA													
Código	Nome da Estação	Rio	Municípios Atingidos	Q _{7,10} (m ³ /s)	200% Q7,10 (m ³ /s)	17/11/17	18/11/17	19/11/17	20/11/17	21/11/17	22/11/17	23/11/17	Estado
41199998	Honório Bicalho-Montante	das Velhas	-	10,25	20,5	12,10	11,10	33,90	67,40	91,30	30,90	20,20	Normal

SALA DE SITUAÇÃO

Monitoramento Hidrológico de Minas Gerais

SÃO FRANCISCO – Estações ANA/CPRM

Código	Nome da Estação	Rio	Municípios Atingidos	Q7,10 (m³/s)	200% Q7,10 (m³/s)	10/11/17	11/11/17	12/11/17	13/11/17	14/11/17	15/11/17	16/11/17	Estado
41818000	Santo Hipólito	das Velhas	-	45,5	91	43,00	44,00	64,00	77,00	97,00	99,00	152,00	Normal
Código	Nome da Estação	Rio	Municípios Atingidos	Q7,10 (m³/s)	200% Q7,10 (m³/s)	02/10/17	03/10/17	04/10/17	05/10/17	06/10/17	07/10/17	08/10/17	Estado
40811100	Jardim	Serra Azul	-	0,15	0,3	0,12	0,81	1,16	0,28	0,21	0,10	0,09	Normal
Código	Nome da Estação	Rio	Municípios Atingidos	Q7,10 (m³/s)	200% Q7,10 (m³/s)	10/11/17	11/11/17	12/11/17	13/11/17	14/11/17	15/11/17	16/11/17	Estado
43250002	Buritis Jusante	Urucuia	-	2,1	4,14	67,00	52,00	33,00	12,00	7,00	5,00	11,00	Normal

SÃO FRANCISCO - Reservatórios COPASA - RMBH

Sistema	Reservatório	Municípios Abrangidos	Volume atual (m³/s) (24/11/17)	Estado
Paraopeba	Rio Manso	Crucilândia, Bonfim, Brumadinho, Rio Manso e Itatiaiuçu.	94.667.438	-
	Serra Azul	Itaúna, Mateus Leme, Igarapé e Juatuba.	15.588.248	-
	Vargem das Flores	Betim e Contagem.	14.193.340	-

SÃO FRANCISCO - Reservatórios COPASA

Sistema	Reservatório	Municípios Abrangidos	Volume atual (m³/s) (20/10/17)	Estado
Juramento	Juramento	Juramento.	7.138.853,97	-

LEGENDA

Normal	Atenção	Alerta	Restrição	DI – Dados Indisponíveis
--------	---------	--------	-----------	--------------------------

SALA DE SITUAÇÃO

Monitoramento Hidrológico de Minas Gerais

2- Monitoramento dos rios da União

Os critérios definidos na DN CERH-MG nº49/2015 só podem ser aplicados aos rios estaduais, nos quais a vazão mínima de referência é a $Q_{7,10}$. Como a norma é estadual, não se aplica aos rios federais.

Estações em Rios Federais – São Francisco											
Código	Nome	Rio	Q7,10 (m³/s)	Q95 (m³/s)*	07/11/17	08/11/17	09/11/17	10/11/17	11/11/17	12/11/17	13/11/17
40100000	Porto das Andorinhas	São Francisco	35,72	51,20	40,00	36,00	33,00	33,00	43,00	45,00	43,00
Código	Nome	Rio	Q7,10 (m³/s)	Q95 (m³/s)*	06/11/17	07/11/17	08/11/17	09/11/17	10/11/17	11/11/17	12/11/17
41135000	Pirapora Barreiro	São Francisco	317,00	426	331,00	327,00	327,00	327,00	346,00	356,00	379,00
Código	Nome	Rio	Q7,10 (m³/s)	Q95(m³/s)*	09/11/17	10/11/17	11/11/17	12/11/17	13/11/17	14/11/17	15/11/17
42600000	Porto dos Poções	Preto	13,18	21,3	32,00	36,00	81,00	144,00	173,00	69,00	33,00
Código	Nome	Rio	Q7,10 (m³/s)	Q95(m³/s)*	09/11/17	10/11/17	11/11/17	12/11/17	13/11/17	14/11/17	15/11/17
45298000	Carinhanha	São Francisco	482,00	645	653,00	695,00	668,00	647,00	632,00	642,00	692,00
Código	Nome	Rio	Q7,10 (m³/s)	Q95 (m³/s)*	07/11/17	08/11/17	09/11/17	10/11/17	11/11/17	12/11/17	13/11/17
45131000	São Gonçalo	Carinhanha	34,79	40,1	38,00	38,00	40,00	38,00	38,0	40,00	41,00
Código	Nome	Rio	Q7,10 (m³/s)	Q95 (m³/s)*	17/11/17	18/11/17	19/11/17	20/11/17	21/11/17	22/11/17	23/11/17
44200000	São Francisco	São Francisco	337,00	534	730,76	638,38	551,75	474,83	403,23	403,23	470,93

*Vazão mínima de referência para Rios da União

Parceiros:

